TAMARILLO BASILLIC

La tamarillo, tomate arbustive à la pulpe orangée, sucrée et acidulée est associée au basilic.
Elle donnera une couleur pourpre à notre rhum arrangé.

DUO DE VANILLES

La vanille bourbon de Madagascar avec des notes subtiles de cacao associée à la vanille tahitensis avec son arôme incomparable et exceptionnel.

BANANE FRÉCINETTE

Cette petite banane d'Amérique du Sud a une chair ferme.
Son goût savoureux et sucré est incomparable.

LE SOLEIL À NICE

Arrangé aromatique et fleuri qui vous transportera vers le Comté Niçois

CHERI CHERRIES

Entrez voluptueusement dans l'été avec ce rhum arrangé, à la couleur rouge vif qu'apporte la Burlat

ANANAS

L'ananas Victoria ou « Queen Victoria» a un goût incomparable à la fois sucré et parfumé.
Sa robe donne une couleur dorée au punch.

NOIX DE COCO

Un arrangé aux saveurs des îles tropicales.

BANANE CACAO

La banane, à la saveur douce et délicate, renforce le goût du chocolat. Cette association banane chocolat est un régal, une valeur sûre

FRAISE

Avant-gardiste des beaux jours, ce punch gourmand vous transportera aux prémices de la saison estivale

PINA COLADA

Fermez les yeux, imaginez vous sur une plage de sable fin au Brésil.
À déguster sur un fond de Bossa nova…

BONBON FRAISE TAGADA

Ce punch vous rappellera le goût des bonbons de votre enfance.

VANILLE CAFÉ

Vous découvrirez la douceur de la vanille, combinée à l'arôme riche et intense du café du Guatemala

MIRABELLE TONKA

Tradition et exotisme !
La douce rondeur de la mirabelle «belle à voir», alliée à l'exotisme de la fève de Tonka du Brésil, au parfum chaud et puissant, vous transporteront et raviront vos papilles.

SHRUBB

Ce punch traditionnel des Antilles mettra un peu de soleil dans vos fêtes.
Un rhum arrangé aux doux parfums d'orange et d'épices.
Il peut également se consommer en kir avec du pétillant.

L'ARÔM'ONCELLO

Un punch à «l'italienne» aux saveurs de citron, un goût véritable de Dolce Vita !

BONBON CARAMBAR

Ce punch vous rappellera le goût incomparable du Carambar® de votre enfance.

MOJITO FRAMBOISE

Cette variante apporte une touche fruitée à la recette du Mojito classique.
Un mariage excellent et frais.

GINGEMBRE CITRON VERT

Le gingembre apporte une note épicée à l'acidité délicate du citron vert.

SPICY

Le Spicy est élaboré avec des épices délicatement sélectionnées.

FRAMBOISE HIBISCUS

Ce mariage subtil de la Framboise et de l'hibiscus, réveillera vos apéritifs.
Une gourmandise de choix, pour le plaisir de tous !

MANGUE PASSION

Le fruit de la passion aux couleurs tropicales apporte une saveur des îles.
Cette passiflore alliée à la mangue apporte un délicieux mélange de saveurs exotiques.

ANANAS MANGUE

La mangue avec son parfum puissant et son côté poivré, forme une excellente alliance avec l'ananas

ELIXIR D'AMOUR

Ce punch est l'association d'une note fruitée (le litchi) et fleurie (la rose) qui apporte le parfum romantique de la Saint-Valentin.

MOJITO

C'est un cocktail rafraîchissant qui vous fera voyager vers Cuba sur un air de salsa.
Il est à consommer frais avec de la glace, tel quel ou allongé d'un trait d'eau gazeuse

MAGIC GINGER

Aux arômes de pommes et de gingembre.
Doux et épicé à la fois, il mettra du "piquant" à vos tête-à-tête.

PEACH RIVIERA

Un punch surprenant aux saveurs ensoleillées et aux notes de mandarine, carotte, pêche…

LES COLLINES DE NICE

L'originalité de ce punch entre noix de coco et fleurs de Lavande, surprendra et séduira assurément vos invités.

PRUNEAUX

Ce punch apporte une note suave de prune sèche, cuite et confiturée

CBD PURPLE ET CBD HARLEQUIN

Punch au rhum arrangé au CBD

POIRE TAPÉE

Cette friandise de luxe du terroir Tourangeau est un fruit séché rare, riche en arômes nostalgiques.
Elle est associée au miel de Touraine. Tout simplement délicieux en digestif.

Nos produits sont disponibles en bouteilles de … 35 cl. 70 cl. 150 cl. **Repérez-vous grâce aux couleurs !**

L'Arom'Arrangé
Arrangeur de saveurs ©

Amateur de bons Rhums et toujours en recherche de nouvelles saveurs, je concoctais, pour ma famille et mes amis, des mélanges gourmands et originaux pour agrémenter les rhums agricoles…

Quant à un carrefour de vie je dus choisir une nouvelle voie professionnelle, ce fut l'évidence !
Encouragé, soutenu par mon épouse et deux de mes fidèles amis, dont un réunionnais, fan des premiers instants de mes Rhums arrangés, je me lançais !

Tous m'ont accompagné sur ce chemin original et passionnant.
Je suis fier de vous présenter le fruit de ce joyeux cocktail fait de passion, de gourmandise et de soleil…

Sébastien Vignon

Le punch à base de rhum de l'Arom'Arrangé est l''aboutissement d''une macération de fruits et de rhum sélectionnés.
Le parfum, les saveurs des fruits, les sucres sont transmis à l'alcool. Mes « arrangés » sont faits à partir de rhum agricole AOC de Martinique apprécié pour sa grande richesse aromatique, sa rondeur, sa douceur et sa finesse en bouche.

Pensez aux coffrets découverte, cadeaux, bouchons verseurs, verres gravés …

A découvrir
nos bières artisanales au punch
et aux saveurs insolites !.

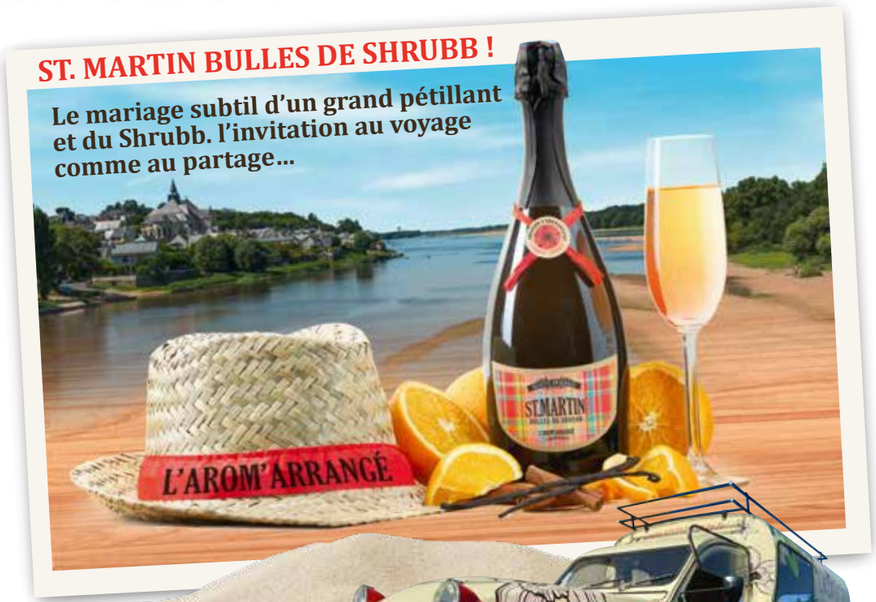

PUNCHS COCO ET PUNCH PLANTEUR
Deux grands classiques en 75 cl.
prêt à consommer, bien frais !

Suivez-nos actualités et découvrez nos dernières nouveautés sur
www.aromarrange.fr

249 RUE DE LA GIRARDIÈRE - Z.I. LA BOITARDIÈRE - 37530 CHARGÉ - FRANCE

L'ABUS D'ALCOOL EST DANGEREUX POUR LA SANTÉ. À CONSOMMER AVEC MODÉRATION

Crédit photographies : Packshot bouteilles : Michel Dumont // Shutterstock
Design graphique : www.antiroulile.biz // Droits réservés 2022

L'Arom'Arrangé
Arrangeur de saveurs ©

www.aromarrange.fr